



MRO AND PAINT

We are a heavy maintenance repair station and paint shop
certified for the most important aircrafts in the world.

Located in Northeast Mexico
at Saltillo's International Airport

IATA: SLW

ICAO: MMIO



Location

HANGAR 52

**Plan de Guadalupe International Airport
Carretera Saltillo - Monterrey Km. 13.5
Ramos Arizpe, Coahuila. Mexico**



www.mroiberoamerica.com

About us

Started as AFAC training Center (Nr. F-83)

More than 20 years of experience developing

- Pilots
- Flight Attendants
- Maintenance and Flight Instructors
- Aircraft Maintenance Technicians
- Operations Officer

In 2017 launch of MRO, led by an experienced and committed management and technical team, located in Saltillo, Coahuila, Mexico, certified by

- Mexico AFAC 464
- FAA Repair Station 3R9Y640D
- ANAC Argentina 1B-671

SCT
SUBSECRETARÍA DE TRANSPORTE
DIRECCIÓN GENERAL DE AERONÁUTICA CIVIL
DIRECCIÓN GENERAL ADJUNTA DE AVIACIÓN

Permiso de Taller Aeronáutico

Número 464

Se otorga el presente permiso a:
MRO IBEROAMERICA, S.A.P.I. DE C.V.

El cual tiene domicilio en:
**AEROPUERTO INTERNACIONAL PLAN DE GUADALUPE
CARRETERA SALTILLO-MONTERREY KM 13.5
HANGAR NÚMERO 52, C.P. 25900,
RAMOS ARIZPE, COAH.**

Al verificar que este cumple con todos los requerimientos de la Dirección General de Aeronautica Civil para el establecimiento de un Taller Aeronáutico, conforme a lo establecido en la Ley de Aviación Civil, en la Ley de Vías Generales de Comunicación y sus Reglamentos, por lo que se encuentra habilitado para desarrollar actividades en la siguiente Clasificación:

**SERVICIO AL PÚBLICO
CATEGORÍA 3
MANTENIMIENTO
PLANEADORES CLASE 4
MOTORES CLASE 3
ACCESORIOS CLASE 2
SERVICIOS ESPECIALIZADOS**

La operación del Taller Aeronáutico se sujetará a lo establecido en las Especificaciones de Operación anexas al presente, el Reglamento de la Ley de Aviación Civil y las cláusulas anexas que establecen los derechos y obligaciones.

Este Permiso o menos que sea suspendido, revocado o cancelado, permanecerá vigente indefinidamente.

Ciudad de México, 25 de enero de 2017

Este permiso no se transfiere, y cualquier intento de otorgarlo a la Dirección General de Aviación Civil de esta permitirá será sancionado de acuerdo a la Ley de Aviación Civil y el Reglamento de la Ley de Aviación Civil, en la Ley de Vías Generales de Comunicación y sus Reglamentos, por lo que se encuentra habilitado para desarrollar actividades en la siguiente Clasificación:

Forma 15-237/95

UNITED STATES OF AMERICA
DEPARTMENT OF TRANSPORTATION
FEDERAL AVIATION ADMINISTRATION

Air Agency Certificate

Número 3R9Y640D

This certificate is issued to
MRO IBEROAMERICA SAPI DE CV
whose business address is
**HANGAR 52, AEROPUERTO INTERNACIONAL PLAN DE GUADALUPE
CARRETERA SALTILLO-MONTERREY, SAN JUAN, RAMOS ARIZPE
COAHUILA, MEXICO C.P. 25900**
*upon finding that its organization complies in all respects
with the requirements of the Federal Aviation Regulations
relating to the establishment of an Air Agency, and is
empowered to operate an approved REPAIR STATION*
with the following ratings:
LIMITED AIRFRAME

ANAC | AVIACIÓN CIVIL ARGENTINA

CERTIFICADO DE HABILITACIÓN
TALLER AERONÁUTICO DE REPARACIÓN

CÓDIGO: **1B-671**

ESTA HABILITACIÓN SE CONCEDE A:
MRO IBEROAMÉRICA S.A.P.I. DE C.V.

CON INSTALACIONES EN: **AEROPUERTO INTERNACIONAL PLAN DE GUADALUPE,
HANGAR 52, CARRETERA SALTILLO-MONTERREY KM 13.5,
RAMOS ARIZPE, COAHUILA, MÉXICO, C.P. 25900**

CON DOMICILIO POSTAL: **AEROPUERTO INTERNACIONAL PLAN DE GUADALUPE,
HANGAR 52, CARRETERA SALTILLO-MONTERREY KM 13.5,
RAMOS ARIZPE, COAHUILA, MÉXICO, C.P. 25900**

HABIENDO COMPROBADO QUE CUMPLE CON TODAS LAS NORMAS Y REGULACIONES EMITIDAS POR LA DIRECCIÓN DE AERONAVEGABILIDAD RELATIVAS A TALLERES AERONÁUTICOS DE REPARACIÓN DE MATERIAL AERONÁUTICO, SE LO HABILITA PARA OPERAR COMO TAL EN LA SIGUIENTE CLASIFICACIÓN:

- CÉLULA (LIMITADA)
- SERVICIOS ESPECIALIZADOS (LIMITADA)

CON LAS LIMITACIONES QUE SE INDICAN EN LAS ESPECIFICACIONES DE OPERACIÓN.

Ing. Aer. Pablo Coreadazzi
DIRECTOR DE AERONAVEGABILIDAD
DA - DADO - ANAC
(Firma Electrónica)





Facilities

2 Maintenance and paint bays

Platform for 4 narrow bodies aircraft or
up to 8 regional aircraft



Our Services

HEAVY MAINTENANCE

LINE MAINTENANCE

INTERIORS

PAINT



Repair station



- Line Maintenance
- Unscheduled Maintenance



- C, D and E Checks
- Systems & Structures Modifications



- AD & SB Application
- Aging Program, SSI & CPCP



- Major Components, Removal & Installation
- NDT*



Structural repairs

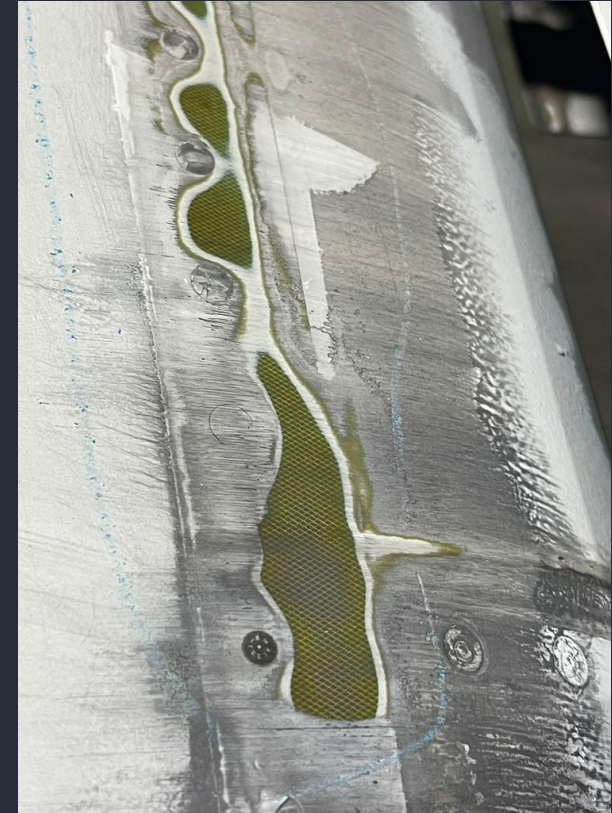
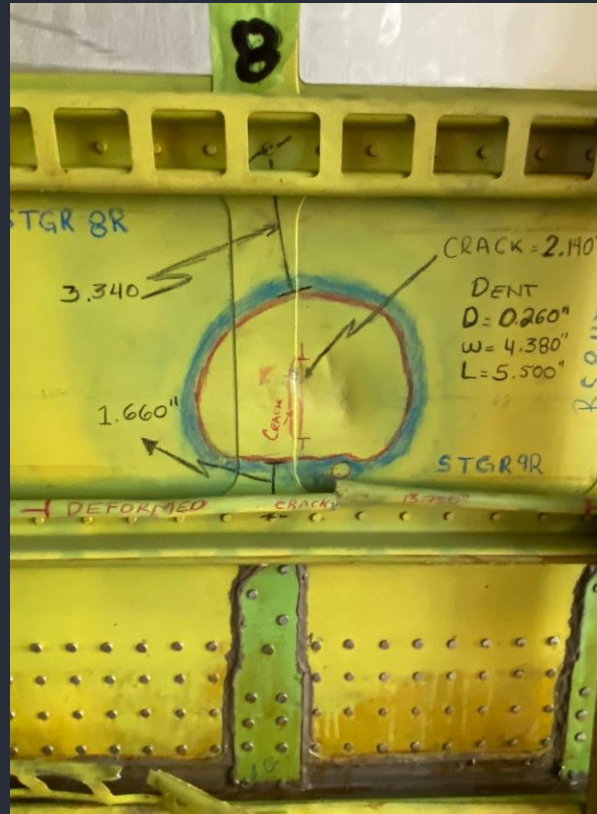

Cabin reconfiguration



Cabin reconfiguration



Heavy Maintenance



Paint Shop



Pre paint program



Scuff and Paint



Strip and Paint



- Polish Application
- Finishing & Detail
- Custom Paint



Paint Shop



Paint Shop





 AIRBUS



 BOEING



 EMBRAER



 MHI RJ

Capabilities

Heavy maintenance and paint under certificates

- Mexico AFAC 464
- FAA 3R9Y640D
- ANAC Argentina 1B 671

- AIRBUS A319 / 320 / 321 / NEO FAMILY
- BOEING 727 / 737 ALL SERIES
- EMBRAER 145 / 170 / 175 / 190
- MHI RJ 100 / 200
- SPECIAL SERVICES / INTERIOR AND PAINT



A large commercial airplane is shown from the front, inside a hangar. The image has a blue overlay on the left side containing text. The airplane is white with blue accents. The hangar has a high ceiling with a metal structure and translucent panels. The floor is concrete. There are some tools and equipment visible in the background.

Our values

Security & Reliability

- Trustworthiness
- Process protocol follow-up
- Project management
- Risk management

Honesty & Transparency

- Online tracking
- Tech. Rep. Authority

Customer service & solutions oriented

- Flexibility and responsiveness
- Value generation and long term focus

HEADQUATERS

TORRE KOI PH 60-01
David Alfaro Siqueiros 106, Valle Oriente
66278 San Pedro G.G., N.L. México

Rafael Gómez
r.gomez@mroi.mx
+52 (81) 4593-1860

MAINTENANCE FACILITY

Plan de Guadalupe International Airport
Carretera Saltillo - Monterrey Km. 13.5
Ramos Arizpe, Coah. México

Oscar Tovar
o.tovar@mroi.mx
+52 (81) 1763-7298



www.mroiberoamerica.com